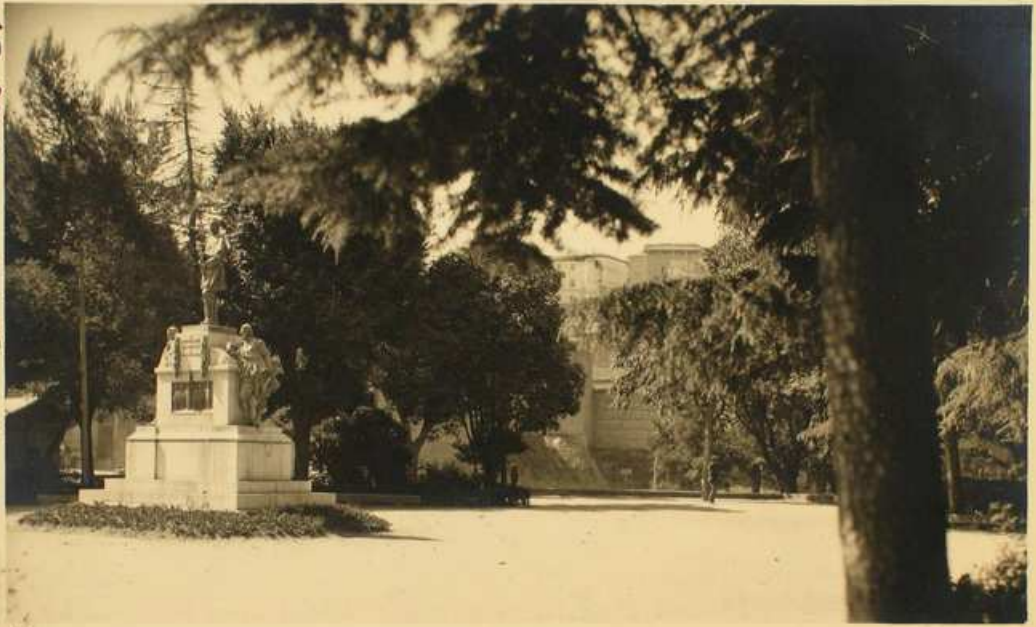

43027 Paseo de Madrid. Detalle

Diputación de Toledo. Servicio de Archivo