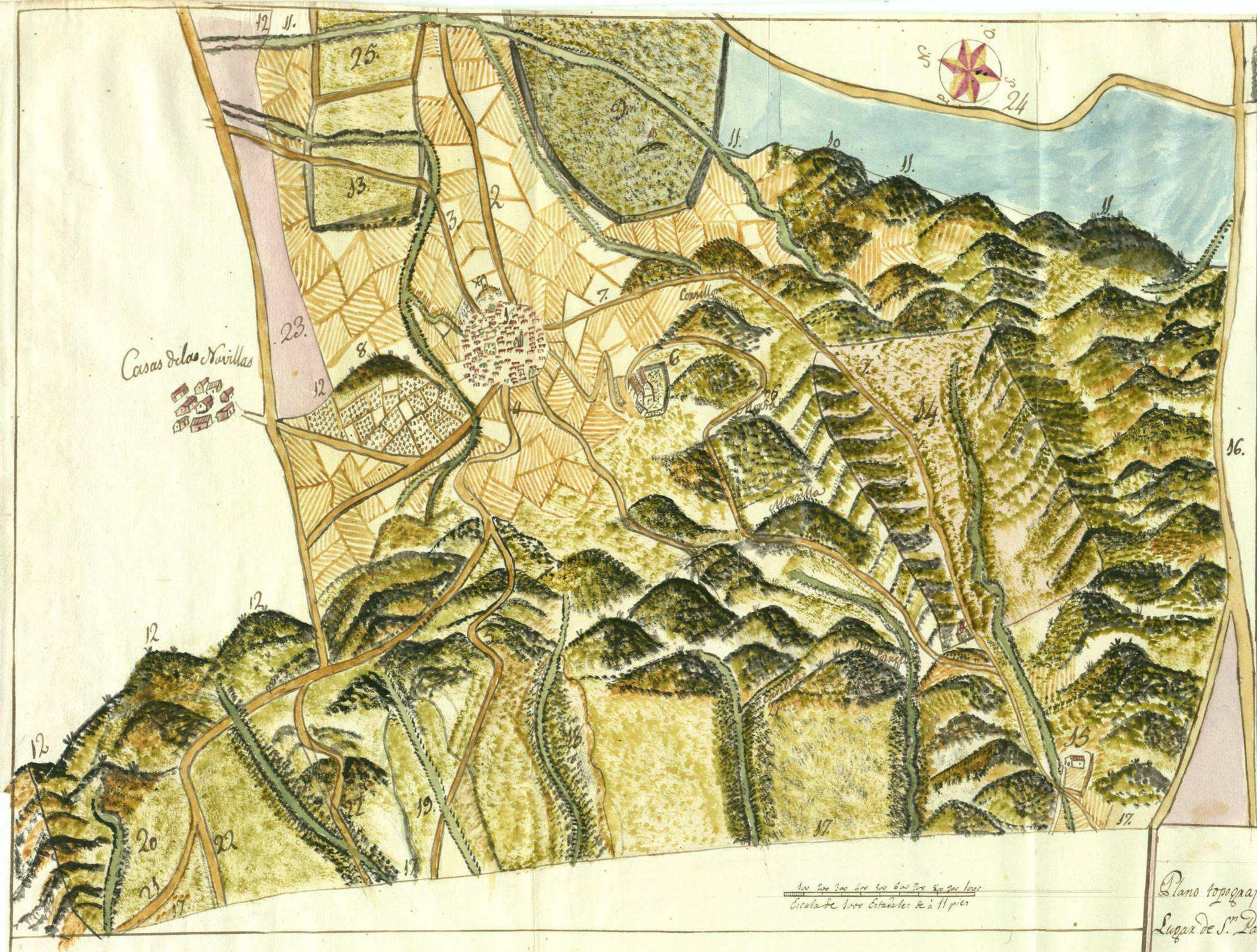

1 Lugar de S.n Pablo
2 Camino de Toledo
3 Camino de Menas Albas
4 Camino del Puerto de Marches
5 Camino y Puerto de Robledillo
6 Combento de Nuestra Señ.a de Gracia
7 Camino del Lanchar y Abellanar
8 Cerro delas Viñas
9 Dehesa del Sotillo
10 Sierra de Peñafiel
11 Raya con termino delas Ventas
12 Raya con tierra de Montalban
13 Dehesa Boyal antigua
14 Dehesa Boyal nueba y sitio del Lanchar
15 Valle del Abellanar
16 Carril q.e p.a la cabezera de Villapuercas
17 Lindero al termino del Abellanar
18 Linde del termino p.a la peña de Enmedio
19 Robledillo de los Frailes
20 Valle Ainero
21 Sitio de Cabraigo
22 Camino de Nasas de Estena
23 Tierra de Montalban
24 Camino del Milagro
25 Dehesa de la Nazuela de las Ventas
26 Moxa
27 Valle del Agua
28 Cerro Cerrillon
29 Pozuelas
30 Fuente Santa
31 Punto de vista p.a la form.n del Plano

Plano topografico del termino señalado à el Lugar de S.n Pablo, contiene su area 31086 fanegas de tierra de à 500 Estadales de à 11 pies Castellanos del marco R.l de Toledo.

Tiene este pueblo 401 vecinos.

Diputación de Toledo. Servicio de Archivo